



CGM SOZIAL P&D

Erhebung von Qualitätsindikatoren

2019 hat ein Paradigmenwechsel in der Bewertung von Pflegeleistungen stattgefunden. Es steht nicht weniger als der Übergang in eine neue Welt der Qualitätssicherung, der externen Qualitätsprüfung und der Qualitätstransparenz an. Die bisherigen MDK-Noten werden durch ein neues, deutlich komplexeres System abgelöst: Die indikatorengestützte Qualitätsprüfung. Die Veränderungen sind weitreichend und betreffen nicht nur das Qualitätsmanagement, sondern haben gegebenenfalls auch erhebliche Auswirkungen auf die Durchführung von Visiten oder die Art der Dokumentation. Fachlichkeit und Selbstverantwortung der Einrichtungen und

ihrer Pflegekräfte werden gestärkt und die Ergebnisqualität in den Fokus gerückt. Das Indikatorenmodell wird ab dem 1. Oktober 2019 bis Ende Juni 2020 eingeführt. In diesem Zeitraum müssen alle stationären Pflegeeinrichtungen erstmals Qualitätsdaten zur Versorgung ihrer Bewohnerinnen und Bewohnern erheben und verschlüsselt an die neu eingerichtete Datenauswertungsstelle (DAS) melden. Pflegekräfte gestärkt und die Ergebnisqualität in den Fokus gerückt. Diese Vollerhebung ist dann halbjährlich zu wiederholen. Die Umsetzung ist ausgesprochen zeitaufwendig und bindet die ohnehin schon knappen Personalressourcen. Das neue Modul „Erhe-

Indikatoren“ soll Sie hierbei nachhaltig entlasten. Es macht die Erhebung und Aufbereitung aller 98 qualitätsrelevanten Items, die an die DAS übertragen werden müssen, ein gutes Stück einfacher. Die erforderlichen Informationen müssen nicht erst an verschiedensten Stellen recherchiert und mühsam zusammengeführt werden:

Sie starten den Erhebungsprozess ganz einfach über die Eingabe des definierten Stichtags. Das brauchen Sie nur einmal initial zu tun, denn beim Anlegen einer neuen Erhebung wird dann automatisch – unter Einbeziehung von Länderspezifika wie Feiertagen – der nächste Stichtag generiert.

Für jede Prüfung gelten folgende Zeiträume:

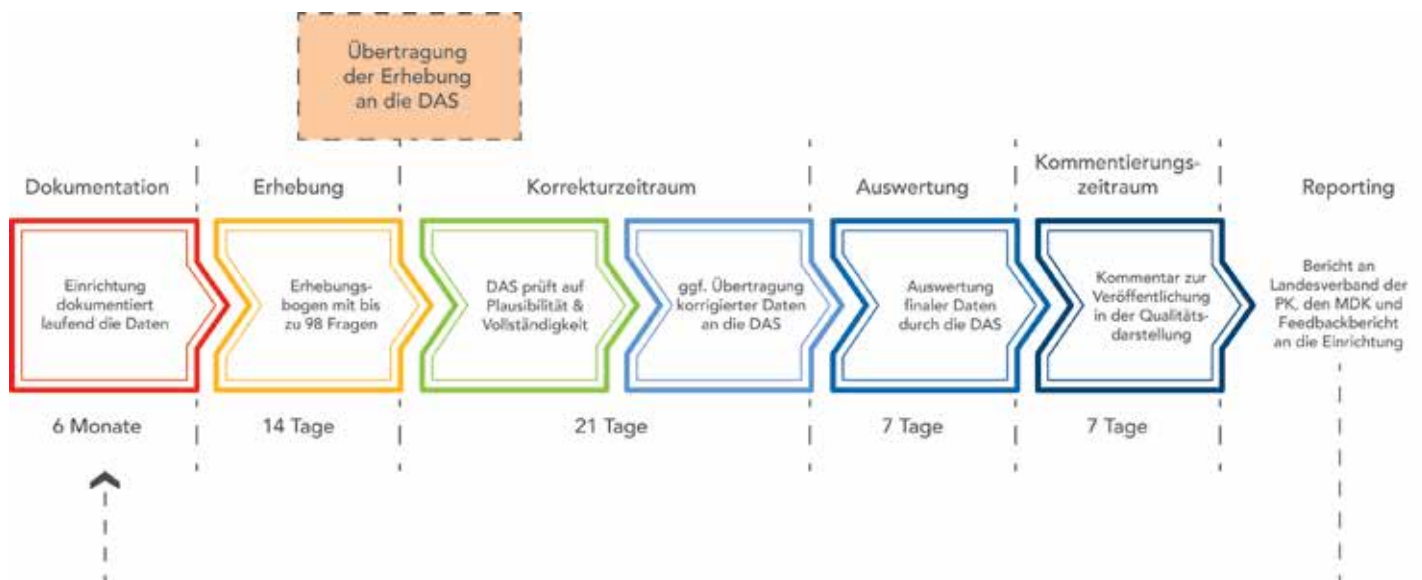

P&D generiert dann pro Stichtag eine aktuelle Bewohnerliste. Dabei sind die vorgegebenen Ausschlusskriterien für einzelne Bewohnergruppen (z. B. Kurzzeitpflegegäste oder erst vor kurzem eingezogene Personen) automatisch berücksichtigt.

IDent	Einrichtungsnummer	Pseudonym
Becker, Nina	200001	000001
Bergheimer, Konstanze	200001	000003
Bieber, Marga	200001	000002
Bucher, Otto	200001	000010
Drechler, Siebel	200001	000005
Heyer, Norma	200001	000007
Haged, Paul	200001	000006
Neumann, Herbert	200001	000000
Paul, Ingrid	200001	000008

Buttons: Abbrechen, Speichern

Abb. Pseudonymverwaltung

Im Anschluss können Sie sich direkt der Einschätzung einzelner Bewohner widmen. Alle Daten und Informationen, die zur Beantwortung der betreffenden Frage notwendig sind, werden vom System ermittelt und übersichtlich dargestellt, sodass die Beantwortung der Frage in kürzester Zeit möglich ist. Mehr noch: Sind die Daten gemäß den Vorgaben der DAS schlüssig und eindeutig, wird die Frage automatisch beantwortet. Ihre Aufgabe besteht dann nur noch in der abschließenden fachlichen Kontrolle. Eine gute, weitgehend lückenlose Alltagsdokumentation kommt Ihnen hier also unmittelbar zugute. P&D bietet Ihnen dazu eine Vielzahl geeigneter Funktionen, Instrumente und Module.

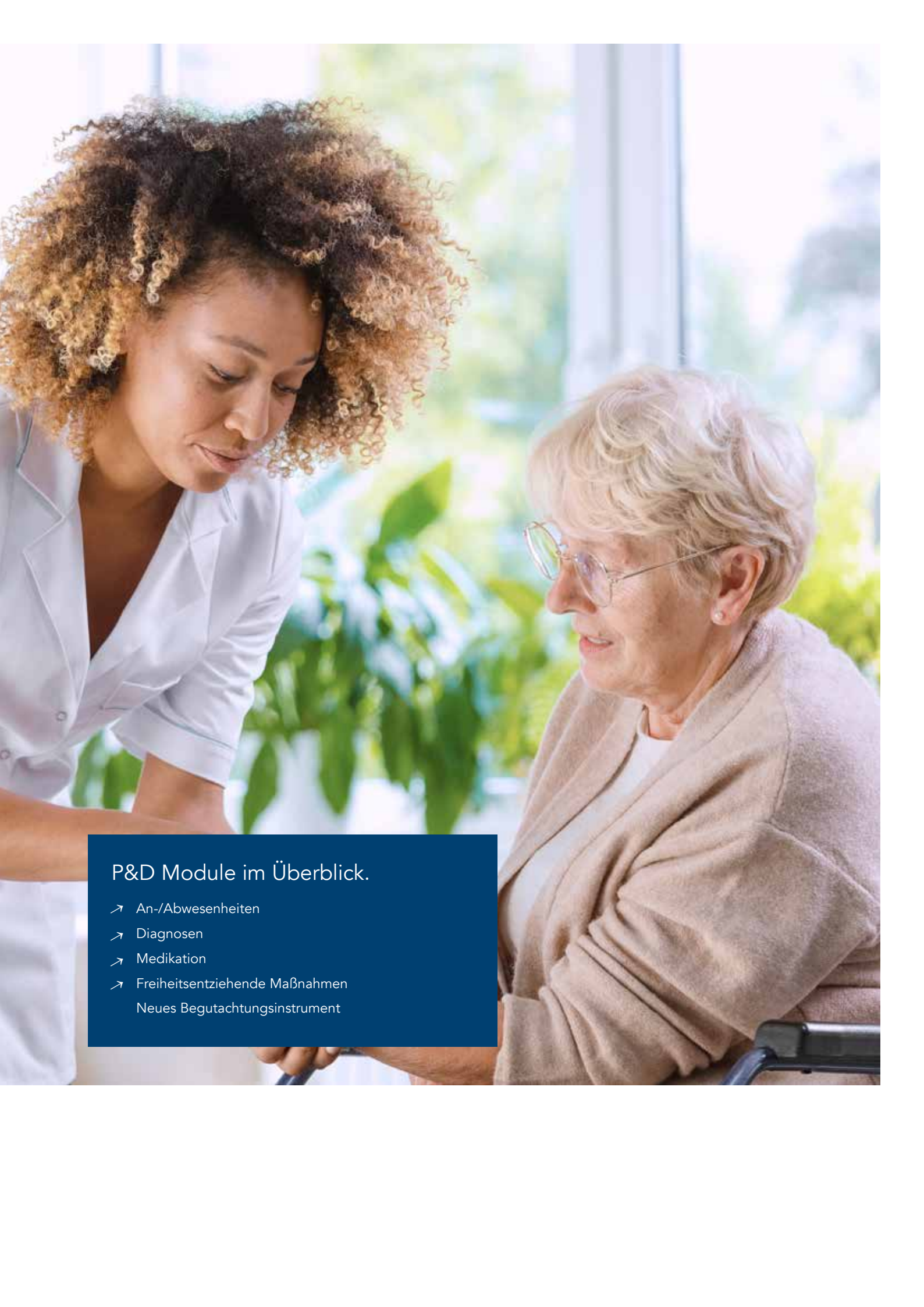

P&D Module im Überblick.

- An-/Abwesenheiten
- Diagnosen
- Medikation
- Freiheitsentziehende Maßnahmen
- Neues Begutachtungsinstrument

Perfekt, wenn Sie schon heute mit dem NBI arbeiten, denn darüber fließen 34 der relevanten Items ein. Bei fehlenden Angaben und notwendigen manuellen Ergänzungen greifen intelligente Plausibilitätsprüfungen, die widersprüchliche Angaben identifizieren und Sie darauf aufmerksam machen. So ersparen Sie sich von vornherein unnötige Korrekturschleifen.



Abb. Fragebogen mit einem Tooltip, der eine Plausibilitätsverletzung zeigt.

Sogenannte Zustandsinformationen informieren Sie unmittelbar bei der Eingabe oder nach Unterbrechung einer Erhebung über den aktuellen Bearbeitungsstatus (vorbelegt/vollständig) der verschiedenen Items und machen Sie auf mögliche Dateninkonsistenzen aufmerksam.



Abb. Fragebogen mit allen verschiedenen Status.

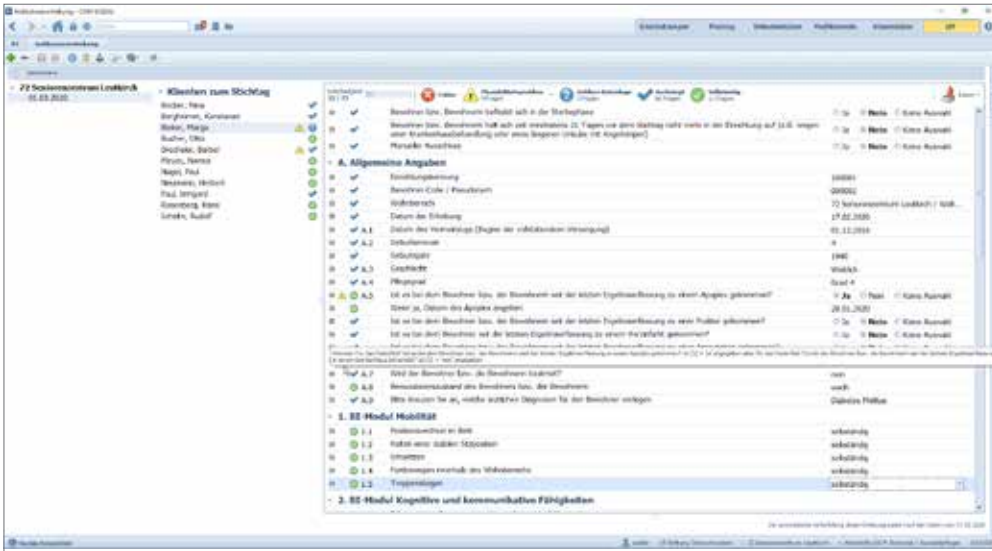



Das Modul bietet Ihnen eine direkte vollelektronische Kommunikation mit der Datenannahmestelle: Die finale Kontrolle und Meldung der erhobenen Qualitätsindikatoren an die DAS ist mit wenigen Klicks erledigt. Ebenso einfach und unkompliziert erfolgt das Abrufen der Plausibilitäts- und Feedbackberichts.

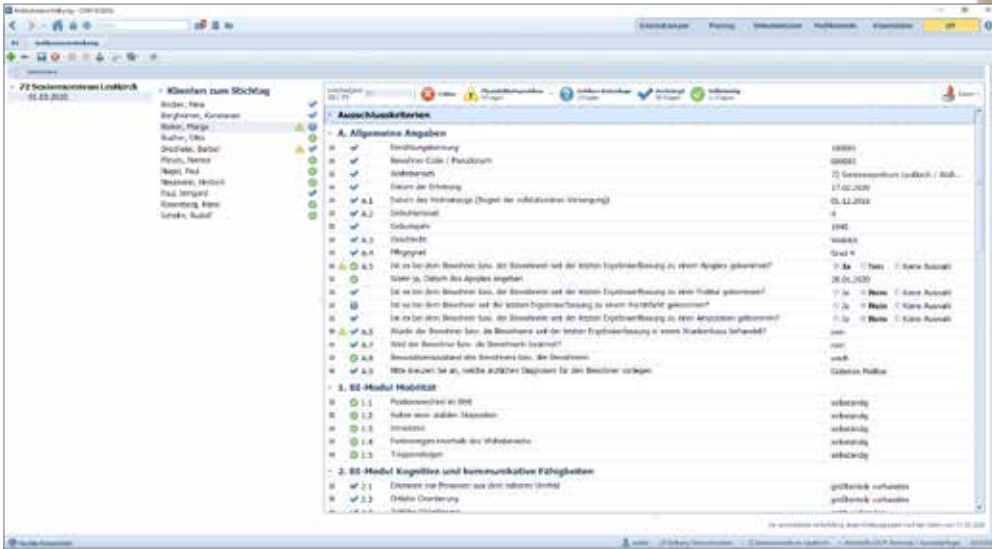

Abb. Menü zur Datenübertragung an die DAS

Im Sinne einer konsistenten Datenhaltung können die Angaben nach der Übermittlung gesperrt werden. Mit einer Sonderberechtigung können die von der Datenannahmestelle geforderten Nachbesserungen vorgenommen werden. Damit es gar nicht erst soweit kommt, haben Sie die Möglichkeit, über Testerhebungen Schwächen oder Probleme schon im Vorfeld zu erkennen.

Bei Bedarf können Sie einen Ausdruck von Klientenlisten für externe Prüfungen erstellen. Erhebungen, auch eines früheren Stichtags, sind jederzeit wieder einsehbar.

Ergänzende Reportingfunktionen, wie der integrierte Erhebungsreport inklusive den Subgruppen für kognitive und mobile Einschränkungen oder die Darstellung der Versorgungsergebnisse

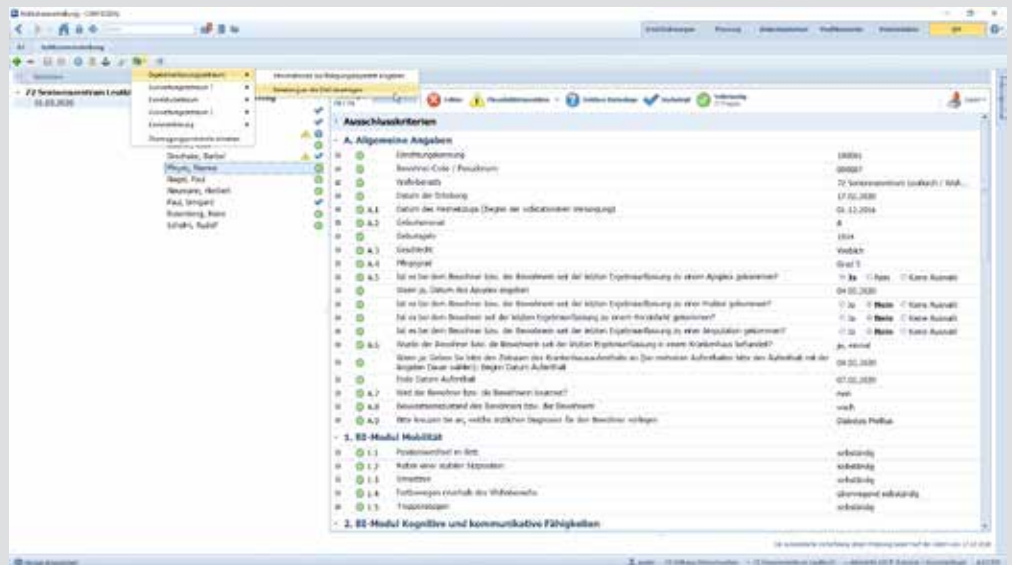
Erhebungsreport für Einrichtung Seniorenzentrum Leutkirch					
 Altershilfe (StiS) Stationär / Kurzzeitpflege (Stiftung Oberschwaben)					
Sichttag: 01.03.2020					
Pseudonym	Name	Beeinträchtigung		Einrichtung	Ausschlusskriterien
		Mobilität	Kognition		
100001 030000	Neumann, Herbert			72 Seniorenzentrum Leutkirch / Wohnbereich EG	
100001 030001	Becker, Nina			72 Seniorenzentrum Leutkirch / Wohnbereich OG3	
100001 030002	Bisbir, Marga		X	72 Seniorenzentrum Leutkirch / Wohnbereich EG	
100001 030003	Eisheimer, Konstanze			72 Seniorenzentrum Leutkirch / Wohnbereich EG	
100001 030004	Scheim, Rudolf	X	X	72 Seniorenzentrum Leutkirch / Wohnbereich EG	
100001 030005	Drechsler, Barbel	X		72 Seniorenzentrum Leutkirch / Wohnbereich EG	
100001 030006	Nagel, Paul			72 Seniorenzentrum Leutkirch / Wohnbereich OG1	
100001 030007	Meyer, Norma			72 Seniorenzentrum Leutkirch / Wohnbereich OG1	
100001 030008	Paul, Ingrid			72 Seniorenzentrum Leutkirch / Wohnbereich OG2	
100001 030009	Rosenberg, Hans		X	72 Seniorenzentrum Leutkirch / Wohnbereich OG2	
100001 030010	Becher, Otto	X	X	72 Seniorenzentrum Leutkirch / Wohnbereich EG	

Abb. Erhebungsreport

Die neue Qualitätsprüfung – mit CGM SOZIAL ein Leichtes.

Schaffen Sie mit dem Modul „Erhebung von Qualitätsindikatoren“ die Grundlage für eine erfolgreiche und praktikable Implementierung des neuen Verfahrens in Ihrer Einrichtung und sichern Sie sich die bestmöglichen Prüfergebnisse.

„Wir sparen mit der Lösung rund eine halbe Stunde pro Bewohner. Das summiert sich bei insgesamt 320 Bewohnern in 4 Einrichtungen natürlich. Ohne Softwareunterstützung ist das eigentlich gar nicht machbar!“

Hildegard Pinsenschaum, Leitung QM, Diakonie Neustadt-Aisch

Vorteile.

- Deutliche Zeitersparnis durch automatisierte Informationsaufbereitung und Fragenbeantwortung.
- Fehlerminimierung durch systematisches Vorgehen und Plausibilitätschecks.
- Testerhebungen zeigen Schwächen oder Problemen auf.
- Reports liefern wertvolle Impulse für Ihr Qualitätsmanagement.

Das Modul ist für die CGM SOZIAL Editionen 2018-1 und 2019-1 verfügbar.



Erfolg durch **Kompetenz** und **Engagement.**

CompuGroupMedical ist eines der führenden eHealth-Unternehmen weltweit und erwirtschaftete 2018 einen Jahresumsatz von rund 717 Mio. Euro. Seine Softwareprodukte zur Unterstützung aller ärztlichen und organisatorischen Tätigkeiten in Arztpraxen, Apotheken, Laboren und Krankenhäusern, seine Informationsdienstleistungen für alle Beteiligten im Gesundheitswesen und seine webbasierten persönlichen Gesundheitsakten dienen einem sichereren und effizienteren Gesundheitswesen.

Grundlage der CompuGroup Medical Leistungen ist die einzigartige Kundenbasis mit über 1 Million Gesundheitsprofis als Nutzer, darunter Ärzte, Zahnärzte, Apotheken und sonstige Gesundheitsprofis in ambulanten und stationären Einrichtungen. Mit eigenen Standorten in 19 Ländern und Produkten in 56 Ländern weltweit ist CompuGroup Medical das eHealth-Unternehmen mit einer der größten Reichweiten unter Leistungserbringern. Über 5.500 hochqualifizierte Mitarbeiter stehen für nachhaltige Lösungen bei ständig wachsenden Anforderungen im Gesundheitswesen.

CGM Clinical Deutschland GmbH

Maria Trost 25, 56070 Koblenz
T +49 (0) 7355 799-167
stephanie.luther-sarr@cgm.com

cgm-clinical.de
cgm.com/de

Synchronizing Healthcare



**CompuGroup
Medical**